PROSTORNI PLAN ISTARSKE ŽUPANIJE
PIANO TERRITORIALE DELLA REGIONE ISTRIANA

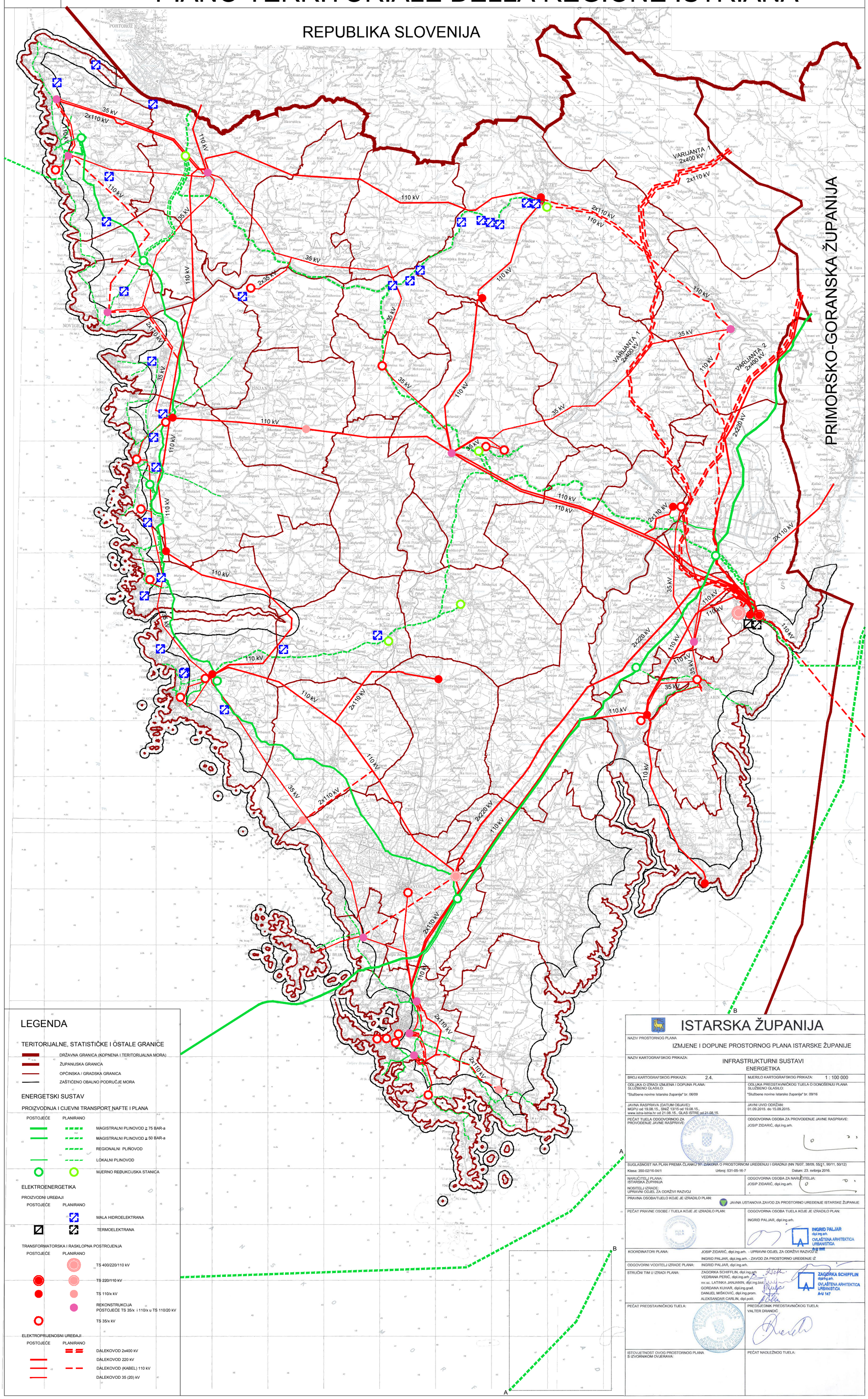

LEGENDA

TERITORIJALNE, STATISTIČKE I OSTALE GRANICE

- DRŽAVNA GRANICA (KOPNENA I TERITORIJALNA MORA)
- ŽUPANIJSKA GRANICA
- OPĆINSKA / GRADSKA GRANICA
- ZAŠTIĆENO OBALNO PODRUČJE MORA

ENERGETSKI SUSTAV

PROIZVODNJA I CIJEVNI TRANSPORT NAFTE I PLANA

POSTOJEĆE	PLANIRANO	
		MAGISTRALNI PLINOVOD ≥ 75 BAR-a
		MAGISTRALNI PLINOVOD ≥ 50 BAR-a
		REGIONALNI PLIŇOVOD
		LOKALNI PLINOVOD
		MJERNO REDUKCIJSKA STANICA

ELEKTROENERGETIKA

PROIZVODNI UREĐAJI

POSTOJEĆE	PLANIRANO	
		MALA HIDROELEKTRANA
		TERMOELEKTRANA

TRANSFORMATORSKA I RASKLOPNA POSTROJENJA

POSTOJEĆE	PLANIRANO	
		TS 400/220/110 kV
		TS 220/110 kV
		TS 110/x kV
		REKONSTRUKCIJA POSTOJEĆE TS 35/x i 110/x u TS 110/20 kV
		TS 35/x kV

ELEKTROPRIJENOSNI UREĐAJI

POSTOJEĆE	PLANIRANO	
		DALEKOVOD 2x400 kV
		DALEKOVOD 220 kV
		DALEKOVOD (KABEL) 110 kV
		DALEKOVOD 35 (20) kV

ISTARSKA ŽUPANIJA

NAZIV PROSTORNOG PLANA: IZMJENE I DOPUNE PROSTORNOG PLANA ISTARSKE ŽUPANIJE

NAZIV KARTOGRAFSKOG PRIKAZA: INFRASTRUKTURNI SUSTAVI
ENERGETIKA

BROJ KARTOGRAFSKOG PRIKAZA: 2.4.	MJERILO KARTOGRAFSKOG PRIKAZA: 1 : 100 000
ODLUKA O IZRADI IZMJENA I DOPUNA PLANA: SLUŽBENO GLASILO: "Službene novine Istarske županije" br. 06/09	ODLUKA PREDSTAVNIČKOG TIJELA O DONOŠENJU PLANA SLUŽBENO GLASILO: "Službene novine Istarske županije" br. 09/16
JAVNA RASPRAVA (DATUM OBJAVE): MGPU od 19.08.15., SNIŽ 13/15 od 19.08.15., www.istra-istria.hr od 21.08.15., GLAS ISTRE od 21.08.15.	JAVNI UVID ODRŽAN: 01.09.2015. do 15.09.2015.
PEČAT TIJELA ODGOVORNOG ZA PROVOĐENJE JAVNE RASPRAVE:	ODGOVORNA OSOBA ZA PROVOĐENJE JAVNE RASPRAVE: JOSIP ZIDARIĆ, dipl.ing.arh.

SUGLASNOST NA PLAN PREMA ČLANKU 97. ZAKONA O PROSTORNOM UREĐENJU I GRADNJI (NN 76/07, 38/09, 55/11, 90/11, 50/12)
Klasa: 350-02/16-04/1 Urbroj: 531-05-16-7 Datum: 23. svibnja 2016.

NARUČITELJ PLANA: ISTARSKA ŽUPANIJA NOSITELJ IZRADE: UPRAVNI ODJEL ZA ODRŽIVI RAZVOJ	ODGOVORNA OSOBA ZA NARUČITELJA: JOSIP ZIDARIĆ, dipl.ing.arh.
PRAVNA OSOBA/TIJELO KOJE JE IZRADILO PLAN: JAVNA USTANOVA ZAVOD ZA PROSTORNO UREĐENJE ISTARSKE ŽUPANIJE	
PEČAT PRAVNE OSOBE / TIJELA KOJE JE IZRADILO PLAN:	ODGOVORNA OSOBA TIJELA KOJE JE IZRADILO PLAN: INGRID PALJAR, dipl.ing.arh. — INGRID PALJAR dipl.ing.arh. OVLAŠTENA ARHITEKTICA URBANISTICA A-U 948
KOORDINATORI PLANA:	JOSIP ZIDARIĆ, dipl.ing.arh. - UPRAVNI ODJEL ZA ODRŽIVI RAZVOJ IŽ INGRID PALJAR, dipl.ing.arh. - ZAVOD ZA PROSTORNO UREĐENJE IŽ
ODGOVORNI VODITELJ IZRADE PLANA:	INGRID PALJAR, dipl.ing.arh.
STRUČNI TIM U IZRADI PLANA:	ZAGORKA SCHIFFLIN, dipl.ing.arh. VEDRANA PERIĆ, dipl.ing.arh. mr.sc. LATINKA JANJANIN, dipl.ing.biol. GORDANA KUHAR, dipl.ing.grad. DANIJEL MIŠKOVIĆ, dipl.ing.prom. ALEKSANDAR ČARLIN, dipl.polit. — ZAGORKA SCHIFFLIN dipl.ing.arh. OVLAŠTENA ARHITEKTICA URBANISTICA A-U 147
PEČAT PREDSTAVNIČKOG TIJELA:	PREDSJEDNIK PREDSTAVNIČKOG TIJELA: VALTER DRANDIĆ
ISTOVJETNOST OVOG PROSTORNOG PLANA S IZVORNIKOM OVJERAVA:	PEČAT NADLEŽNOG TIJELA: